

คู่มือการใช้งาน

SETTRADE

Conditional Order



SETTRADE Conditional Order เป็นการส่งคำสั่งซื้อขายเมื่อเงื่อนไขที่กำหนดไว้เป็นจริง วิธีการส่งคำสั่งแบบมีเงื่อนไขนี้ สามารถทำได้ โดยเลือกประเภทคำสั่งแบบมีเงื่อนไขในหน้าจอซื้อขาย โดยมีคำสั่งให้เลือก 2 แบบคือ Stop Order และ Tailing Stop ซึ่งระบบจะให้ท่านใส่ข้อมูล เช่น Symbol, เงื่อนไขการตรวจสอบ, ราคา เพื่อทำการสร้างเงื่อนไข

ลำดับขั้นตอนก่อนการให้บริการฟังก์ชัน Conditional Order

เมื่อลูกค้า Logon เข้าใช้งานโปรแกรม SETTRADE Streaming เรียบร้อยแล้วให้เลือก menu ดังนี้

1. หากเข้าใช้งานบน Streaming for PC จะพบเมนูอยู่ที่แถบเมนูด้านบนภายใต้ More ชื่อว่า “Condition”



2. หากเข้าใช้งานบน CGS Trade (Streaming) for iPad, iPhone, Android สามารถเข้าใช้งานได้ 2 ทางคือ

- 2.1 จากเมนู Buy-Sell สำหรับบัญชีหุ้น กดที่ปุ่ม “Cond.” จะพบทางลัดเข้าใช้งาน “Cond.Order”
- 2.2 จากเมนู More จะพบเมนู “Settrade Conditional Order” อยู่ตำแหน่งบนสุด

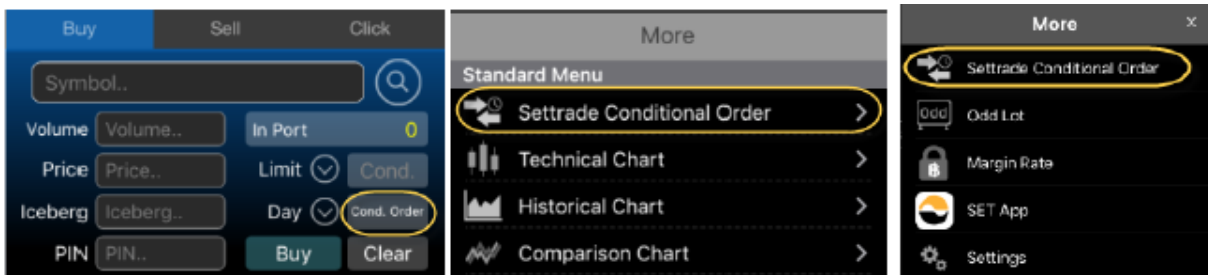

โดยเมื่อเข้าสู่เมนู Settrade Conditional Order ตามช่องทางข้างต้นเรียบร้อยแล้ว หากลูกค้ามีสิทธิ์ใช้งาน Settrade Conditional Order

- ❖ หากเข้าใช้งานเป็นครั้งแรก จะพบเงื่อนไขในการใช้บริการแสดงอยู่ ผู้ใช้งานต้องกดยอมรับ (Accept) เงื่อนไขก่อนจึงจะสามารถใช้งานฟังก์ชันนี้ได้
- ❖ หากเคยยอมรับเงื่อนไขไปแล้ว การเข้าใช้งานครั้งต่อไปจะสามารถใช้งานได้เลย และไม่พบข้อความเงื่อนไขการให้บริการอีก
- ❖ หากยังไม่ยอมรับเงื่อนไข เมื่อเข้าใช้งานครั้งต่อไปและกดมาที่เมนู “Settrade Conditional Order” จะพบข้อความเงื่อนไขการให้บริการแสดงอยู่ และจะยังแสดงทุกครั้งจนกว่าจะกดยอมรับ

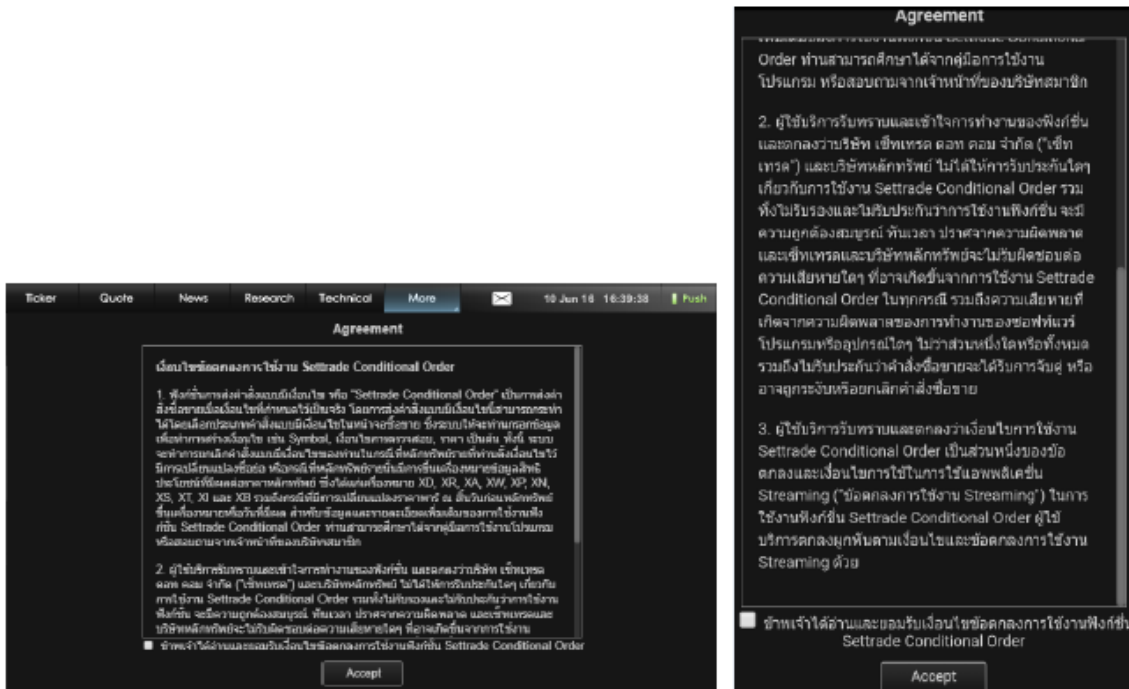

(Remark: ข้อความ Disclaimer อาจจะมีการปรับเปลี่ยนในภายหลัง)

สำหรับลูกค้าที่เข้าใช้งานแล้วพบหน้าจอ “Sorry, you don’t have permission to use this service.” กรุณาติดต่อเจ้าหน้าที่การตลาดที่คุณดูแลท่านเพื่อทำการเพิ่มสิทธิ์การใช้งานต่อไป

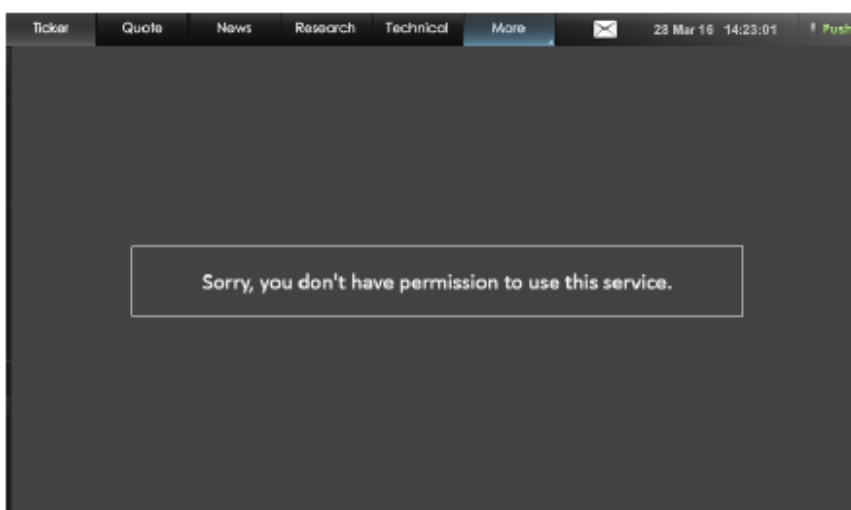

ขั้นตอนการส่งคำสั่งแบบมีเงื่อนไข (Place Conditional Order)

หน้าจอของ Settrade Conditional Order แบ่งเป็น 2 ส่วนหลัก ๆ คือ Place Cond. Order และ Cond. Order Status โดยในส่วนของการ Place Cond. Order มีรายละเอียดดังนี้

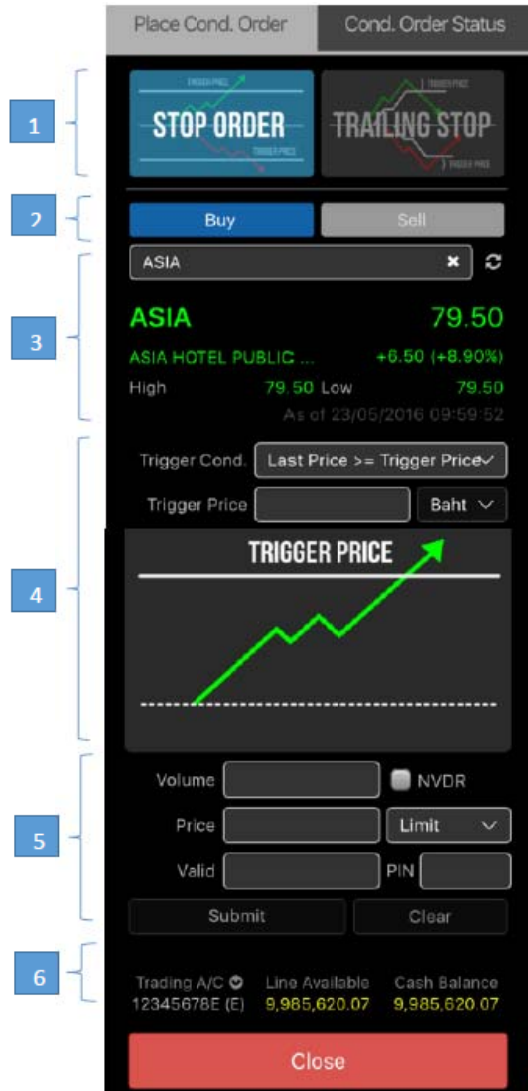

หน้าจอ iPad, iPhone, Android

หน้าจอ PC

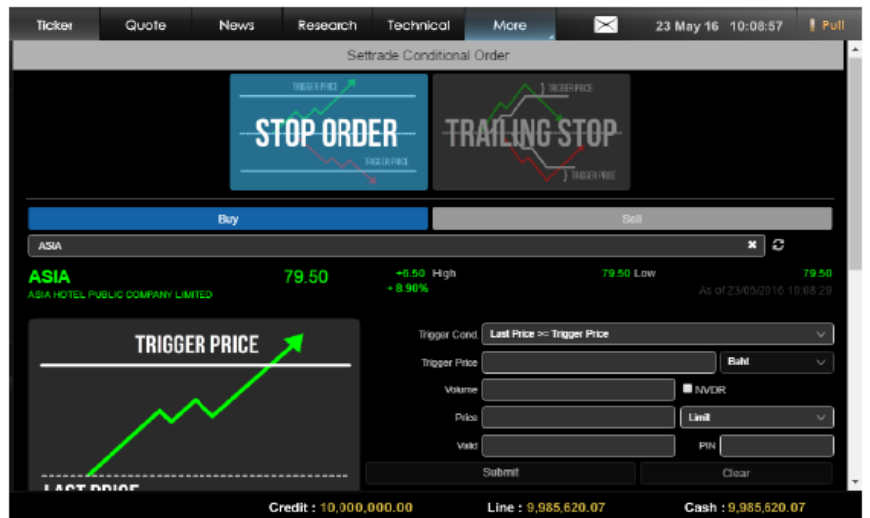

ส่วนที่ 1 : เลือกประเภทการตั้งเงื่อนไข (Stop / Trailing)

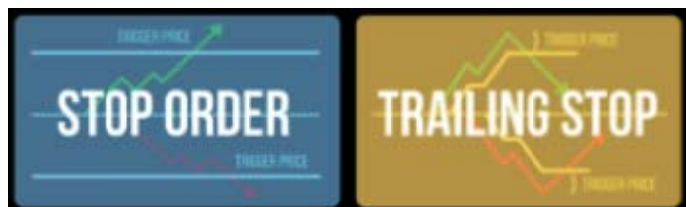

- Condition Type มีให้เลือก 2 ประเภทคือ Stop Order และ Trailing Stop

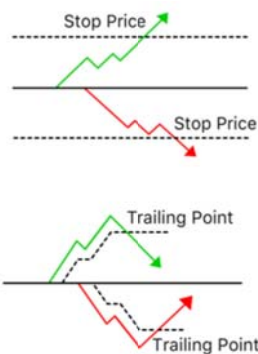

✧ Stop Order : เป็นคำสั่งที่ให้ระบบส่งคำสั่งซื้อขายเมื่อราคาล่าสุดตรงกับเงื่อนไขที่กำหนดไว้ โดยกำหนดเงื่อนไขเป็นราคาล่าสุด และคำสั่งซื้อขายเป็น Limit หรือ MP-MTL

✧ Trailing Stop : เป็นคำสั่งซื้อขายแบบยกระดับราคาอัตโนมัติ ส่งได้ทั้งคำสั่งซื้อและขายในกรณีที่หุ้นนั้น ๆ ทำ New High หรือ New Low ระบบจะยังไม่ส่งคำสั่ง แต่จะส่งเมื่อราคากลับตัวมาตามเงื่อนไขที่ตั้งไว้ โดยสามารถกำหนดเงื่อนไขแบบร้อยละ (Percentage) หรือส่วนต่างราคา (Price) จากราคาสูงสุด/ต่ำสุด

- ท่านสามารถเลือกประเภทของเงื่อนไขได้โดยการคลิกเลือกจากรูปภาพ รูปของประเภทที่ท่านเลือกจะถูก Highlight สี ส่วนประเภทที่ไม่ได้เลือกจะถูก dim ไว้ (เป็นสีเทา)

ส่วนที่ 2 : เลือกคำสั่งซื้อหรือขาย (Buy/Sell)



หลังจากเลือกประเภทการตั้งเงื่อนไขแล้ว ให้เลือกว่าจะต้องการจะส่งคำสั่งซื้อ (Buy) หรือขาย (Sell) โดยการเลือกซื้อหรือขาย จะมีผลกับการแสดงเงื่อนไขที่จะต้องกรอกในด้านล่าง

ส่วนที่ 3 : ข้อมูลราคาของ Symbol ที่ต้องการส่งคำสั่งแบบมีเงื่อนไข



- พิมพ์ Symbol ที่ต้องการสร้างเงื่อนไข และหากเงื่อนไขจริงจะ trigger order นั้นเข้าตลาดฯ (ต้องเป็น Symbol เดียวกัน ไม่สามารถตั้ง Symbol สำหรับเงื่อนไขและ Order ที่จะส่งเข้าตลาดฯ เป็น Symbol ที่แตกต่างกันได้)
- ตั้ง Conditional Order ได้เฉพาะกับหลักทรัพ์บนกระดานหลัก (Main Board) เท่านั้น ไม่สามารถตั้ง Conditional Order กับหุ้นบนกระดานต่างประเทศ Foreign (-F, -Q) ได้

- ข้อมูลราคาประกอบไปด้วยชื่อย่อ Symbol, ชื่อบริษัท, ราคาล่าสุด (Last), ราคาที่เปลี่ยนแปลงจากวันก่อน (Change, %Change), ราคาสูงสุดของวัน (High), ราคาต่ำสุดของวัน (Low)
- กดที่ปุ่ม Refresh เพื่อให้ระบบแสดงข้อมูลล่าสุด โดยจะมีวันที่และเวลาที่อัปเดตล่าสุดแสดงอยู่ด้วย

ส่วนที่ 4 : ส่วนการตั้งเงื่อนไข

- เลือกประเภทการตั้งเงื่อนไข (Stop / Trailing) และฝั่งคำสั่งซื้อขาย (Buy / Sell) จะมีผลกับการแสดงรูป และช่องต่าง ๆ เพื่อให้กรอกรายละเอียด
- สำหรับ **Stop Order**

◇ ผู้ใช้ต้องเลือก Trigger Cond. ซึ่งรูปภาพด้านล่างจะเปลี่ยนแปลงตามเงื่อนไขที่เลือกไว้

- ◆ Last Price >= Trigger Price
- ◆ Last Price <= Trigger Price

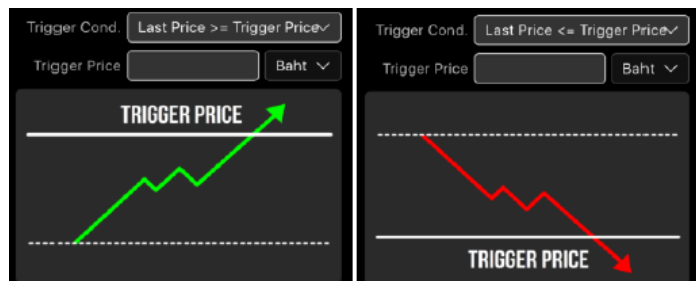

◇ จากนั้นกรอก Trigger Price ซึ่งเป็นราคาที่ระบบจะเช็คเพื่อ trigger เข้าตลาดฯ หากเงื่อนไขที่ตั้งไว้เป็นจริง โดยให้กรอกราคาหน่วยเป็นบาท (Baht)

- สำหรับ **Trailing Stop Order**

✧ เมื่อผู้ใช้เลือกฝั่ง Buy / Sell แล้วรูปภาพด้านล่างจะเปลี่ยนแปลงตามเงื่อนไขที่ท่านเลือกไว้ และระบบทำการ default Trigger Cond. ให้ตามประเภทที่เลือกไว้

- ◆ Trailing Buy : Trigger Cond. คือ Last Price \geq Low + Trigger Price
- ◆ Trailing Sell : Trigger Cond. คือ Last Price \leq High - Trigger Price



✧ จากนั้นกรอก Trigger Price ซึ่งเป็นราคาที่ระบบจะเช็คเพื่อ trigger เข้าตลาดฯ หากเงื่อนไขที่ตั้งไว้เป็นจริง โดยสามารถเลือก Type ได้ 2 แบบคือ

- ◆ Percent (%)
- ◆ Amount (Baht)
- ◆ โดยระบบจะ default ไว้ที่ %

ส่วนที่ 5 : คำสั่งที่จะส่งเข้าตลาดฯ เมื่อเงื่อนไขที่ตั้งไว้ถึงกำหนด

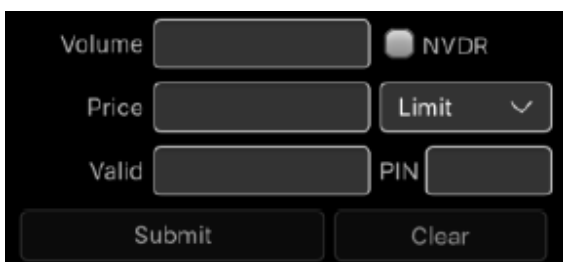

- ระบุคำสั่งที่จะส่งเข้าตลาดฯ เมื่อเงื่อนไขที่ตั้งไว้ถึงกำหนดดังนี้

✧ ระบุ Volume : ระบุปริมาณได้เอง หรือเลือกจาก Smart volume



✧ ระบุ Price : ราคาขึ้นอยู่กับประเภท Condition Type ที่เลือก

- ◆ Stop Order จะส่งได้ทั้งแบบ Limit Price และ MP-MTL (สำหรับ Limit Price จะเป็น Dropdown ให้เลือก)
- ◆ Trailing Stop ส่งได้เฉพาะ MP-MTL เท่านั้น

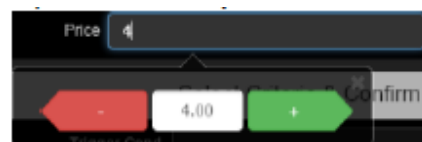

✧ เลือก NVDR : Tick ในช่อง หน้า NVDR หากต้องการส่งคำสั่งสำหรับหลักทรัพย์ประเภท NVDR

- ช่อง Valid : ระยะเวลาที่ต้องการเก็บ Conditional Order ที่ยังไม่ถูก Activate ไว้ในระบบ (สูงสุดได้ 120 วันนับจากวันที่ตั้ง Order)
- ช่อง PIN : ระบุ PIN (4-6 ตัว) สำหรับการส่งคำสั่งซื้อขาย โดยเป็นตัวเลขชุดเดียวกับที่ส่งคำสั่งซื้อขายปกติ
- ปุ่ม Submit : กดเพื่อส่ง Conditional Order นี้เข้าระบบ Settrade ซึ่งหน้าจอก็จะแสดง Popup Confirmation พร้อมรายละเอียดของ Conditional Order ที่กำลังส่งเพื่อให้ผู้ใช้ยืนยันอีกครั้ง

Place Order Confirmation

Account No.	12345678E
Cond. Type	STOP
Symbol	AAV
Side	Buy
Volume	1,000
Price	5.95
Order Type	LIMIT
Trigger	Last Price <= Trigger Price
Cond.	
Trigger Price	6.00 Baht
Valid	24/05/2016

Confirm
Cancel

- ปุ่ม Clear : กดเพื่อทำการเคลียร์ข้อมูลที่กรอกไว้ในหน้าจอ Place Cond. Order ทั้งหมด

ส่วนที่ 6 : ข้อมูลเลขที่บัญชีและวงเงิน

Account List	Done		
111222 (E)			
11223344E (E)			
12345678E (E)			

Trading A/C	Line Available	Cash Balance
11223344E (E)	9,881,471.86	9,881,007.50

- Trading A/C : แสดงเฉพาะบัญชีหุ้น สามารถกด เพื่อเปลี่ยน A/C ได้
- ข้อมูลวงเงิน : แสดงข้อมูลวงเงินของบัญชีนั้น ๆ ได้แก่ Line Available, Cash Balance
- โดยระบบจะไม่เช็คพอร์ต และวงเงินในจังหวะที่ตั้ง Conditional Order แต่จะเช็คก็ต่อเมื่อ Order ถึงเงื่อนไขที่ตั้งไว้ และทำการ Activate เข้าระบบตลาดฯ * * * ทั้งนี้ระบบจะ trigger เข้าระบบตลาดฯ เฉพาะช่วงตลาด Open (Open1 และ Open2) เท่านั้น

การตรวจสอบสถานะการสั่งคำสั่งแบบมีเงื่อนไข (Conditional Order Status)

หลังจากที่ส่งคำสั่งแบบ Conditional Order แล้วสามารถตรวจสอบสถานะได้จากหน้าจอ Con. Order Status บน CGS Trade (Streaming) for iPad, iPhone, Android ได้ดังนี้

- Streaming for PC และ CGS Trade (Streaming) for iPad : รายละเอียด Conditional Order Status จะอยู่ด้านล่างต่อจากส่วน Place Conditional Order

Symbol	Cond. Type	Side	Trigger Cond.	Trigger Price	Valid Till	Status
AAV	Stop	B	Last >= Trigger Price	5.30	23/05/2016	Activated
ADT	Stop	B	Last >= Trigger Price	390.00	23/05/2016	Activated
DOON	Stop	B	Last >= Trigger Price	0.67	25/05/2016	Cancelled

- CGS Trade (Streaming) for iPhone, Android : รายละเอียด Conditional Order Status จะอยู่ใน Tab ด้านล่างต่อจากส่วน Place Conditional Order

Symbol	Cond. Type	Status
AAV	Stop	Activated

ซึ่งหน้าจอ Cond. Order Status แบ่งย่อยได้เป็น 2 ส่วนได้แก่

ส่วนที่ 1 : ส่วนการแสดงผล Order Status และ Order Detail

QH	Stop	B	Last >= Trigger Price	2.30	25/05/2016	Cancelled
QH	Stop	B	Last >= Trigger Price	2.32	26/05/2016	Activating
HANA	Trailing	S	Last <= High - Trigger Price	10.00%	27/05/2016	Waiting Trigger
BAY	Stop	B	Last <= Trigger Price	33.00	25/05/2016	Waiting Trigger

- แสดงสถานะการสั่งคำสั่ง Conditional Order ที่ได้ส่งไปโดยแยกตามบัญชีที่ส่ง
- แสดงรายละเอียดของ Conditional Order แยกตามแต่ละรายการ
- สามารถกดเพื่อดูรายละเอียดของคำสั่งแบบละเอียดได้โดยกดที่ Cond. Order นั้น ๆ

❖ หากเปิดจากบน Streaming for PC เมื่อกดที่ Cond. Order นั้น ๆ จะแสดง popup หน้า order detail ขึ้นมา

Condition Order Details					
Condition Order No.	CO-1459253142057-1	Cond. Type	Stop	Account No.	12345678E
Symbol	BBL	Entry Date	29/03/2016	Front Type	SEOS
Side	BUY	Price	221.00	Entry Time	19:05:42
Trigger Cond.	Last Price >=	Trigger Price	224.00	Volume	1,000
Status	Waiting Trigger	Valid Til		Status Meaning	Waiting Trigger...
Reject Code		Reject Meaning			
Enter ID		Activate Date		Activate Time	
Cancel ID		Cancel Date		Cancel Time	

Cancel Order

❖ หากเปิดจากบน CGS Trade (Streaming) for iPhone, iPad, Android เมื่อกดที่ Cond. Order นั้น ๆ จะเป็นการขยายส่วน Order detail ออก (ยังอยู่ที่หน้าจอเดิม) หากต้องการปิดส่วน order detail ให้กดที่ order นั้น ๆ อีกครั้ง

Cancel Cond. Order				Refresh			
Symbol	Cond. Type	Status		Symbol	Cond. Type	Status	
AAV	Stop	Activated		HANA	Trailing	Waiting Trigger	
Entry Date	11/05/2016	Entry Time	09:51:50	Entry Date	19/05/2016	Entry Time	12:04:06
Order #	CO-1462935110629-1			Order #	CO-1463634246-1		
Valid Til	23/05/2016			Valid Til	27/05/2016		
Trigger Cond	Last >= Trigger Price			Trigger Cond	Last <= High - Trigger Price		
Trigger Price	5.30			Trigger Price	10.00%		
Symbol	AAV	Side	BUY	Symbol	HANA	Side	SELL
Price	5.25	Volume	200	Price	MP-MTL	Volume	500
Activate Date	11/05/2016	Activate Time	09:58:08	Activate Date	-	Activate Time	-
Cancel Date	-	Cancel Time	-	Cancel Date	-	Cancel Time	-
Reject Code				Reject Code			
Reject Meaning				Reject Meaning			
Status Meaning	Order has been activated			Status Meaning	Order has been waiting for trigger		

- รายละเอียดของ Conditional Order Status ที่แสดงบนหน้าจอมีดังนี้
 - ❖ Symbol : แสดง Symbol ของ Conditional Order ที่ส่ง
 - ❖ Cond. Type : แสดงประเภทของ Conditional Order (Stop หรือ Trailing)
 - ❖ Side : แสดง Side ของ Conditional Order ที่ส่ง (Buy หรือ Sell)
 - ❖ Trigger Cond. : แสดง Trigger Cond. ของ Conditional Order ที่ส่งตาม Cond. Type
 - ❖ Trigger Price : แสดง Trigger Price ที่กำหนดตาม Cond. Type
 - ❖ Last Trailing Point : แสดงค่าล่าสุดของ Trailing Point
 - ❖ Valid Til : แสดงวันที่ที่ Conditional Order จะยังคง Valid ในระบบ
 - ❖ Status : แสดง Status ของ Conditional Order

- ความหมายของ Conditional Order Status มีดังนี้

Status	ความหมาย
Waiting Trigger	ระบบ Settrade ได้รับ Conditional Order ที่ตั้งไว้แล้ว และกำลังรอให้ราคาถึงเงื่อนไขที่ตั้งไว้
Activated	Conditional Order ที่ตั้งไว้ได้รับการ trigger เมื่อถึงราคาเงื่อนไขที่ตั้งไว้ และ Settrade ทำการส่ง order เข้าระบบตลาด.
Cancelled	Conditional Order นั้นถูกยกเลิกโดยผู้ใช้งานเอง รวมถึงกรณีที่ระบบ Settrade ทำการยกเลิกให้โดยอัตโนมัติหากมี Corporate Action, เมื่อชื่อย่อหลักทรัพย์มีการเปลี่ยนแปลง
Expired	กรณี Conditional Order ที่ตั้งไว้หมดอายุ (เลข Valid Til Date) Note : หากวันหมดอายุตรงกับวันหยุดทำการ Conditional Order นั้นจะถูก Expired ในเช้าของวันทำการถัดไป
Rejected	กรณีส่ง Conditional Order เข้าระบบตลาด, แล้วเกิด error ทำให้ไม่สามารถส่งคำสั่งได้

- Conditional Order Status หากได้รับการ Activated / Cancelled / Expired ไปแล้วจะถูกเก็บไว้แสดงในหน้า Conditional Order Status จนถึงวัน expiry date / valid til ที่ได้เซตไว้ เมื่อถึงกำหนด expiry date ระบบทำการเคลียร์ order นั้นออกไปจากหน้าจอ

ส่วนที่ 2 : ข้อมูลเลขที่บัญชีและวงเงิน



- Trading A/C : แสดงเฉพาะบัญชีหุ้น สามารถกด เพื่อเปลี่ยน A/C ได้
- ข้อมูลวงเงิน : แสดงข้อมูลวงเงินของบัญชีนั้น ๆ ได้แก่ Line Available, Cash Balance
- แสดง A/C เดียวกับหน้า Place Cond. Order

การยกเลิกคำสั่งซื้อขายแบบมีเงื่อนไข (Cancel Conditional Order)

หากผู้ใช้งานต้องการยกเลิกคำสั่ง Conditional Order ที่ตั้งไว้และยังไม่ได้ถูก trigger สั่งเข้าตลาดฯ สามารถทำได้ที่หน้าจอ Cond. Order Status ตามขั้นตอนดังนี้

Symbol	Cond. Type	Side	Trigger Cond.	Trigger Price	Valid Till	Status
AAV	Stop	B	Last >= Trigger Price	5.30	23/05/2016	Activated
AOT	Stop	B	Last >= Trigger Price	390.00	23/05/2016	Activated
DCON	Stop	B	Last >= Trigger Price	0.67	25/05/2016	Cancelled
AAV	Stop	B	Last >= Trigger Price	5.75	25/05/2016	Activated
AAV	Trailing	S	Last <= High - Trigger Price	10.00%	25/05/2016	Rejected
AAV	Stop	S	Last <= Trigger Price	5.70	29/05/2016	Rejected
BTS	Stop	B	Last <= Trigger Price	9.15	23/05/2016	Activated
QH	Stop	B	Last >= Trigger Price	2.30	25/05/2016	Cancelled
QH	Stop	B	Last >= Trigger Price	2.32	26/05/2016	Activating
HANA	Trailing	S	Last <= High - Trigger Price	10.00%	27/05/2016	Waiting Trigger
BAY	Stop	B	Last <= Trigger Price	33.00	25/05/2016	Waiting Trigger
DTAC	Stop	B	Last >= Trigger Price	55.00	17/06/2016	Waiting Trigger
GL	Trailing	B	Last >= Low + Trigger Price	5.00%	17/06/2016	Waiting Trigger
DTAC	Trailing	S	Last <= High - Trigger Price	10.00%	17/06/2016	Activating

- สำหรับ Conditional Order ที่สามารถยกเลิกได้จะมีกล่อง อยู่ด้านหน้า
- เลือก tick จาก ที่อยู่ข้างหน้า Conditional Order ที่ต้องการจะ Cancel
- จากนั้นกดที่ **Cancel Cond. Order** ด้านบน
- ระบบจะขึ้น popup Cancel Confirmation ขึ้นมาให้ตรวจสอบความถูกต้องว่าเป็น Conditional Order ที่ต้องการ cancel หรือไม่
- จากนั้นให้กรอก PIN และกด Confirm เพื่อยืนยันการยกเลิก

Cancel Cond. Order Confirmation

Cond Order No.	CO-1463634878-1
Symbol	BAY
Side	BUY
Volume	3,000
Price	33.50
Cond Type	Stop
Trigger Cond	Last <= Trigger Price
Trigger Price	33.00
Valid	25/05/2016

PIN

- หากต้องการ Cancel Conditional Order พร้อมกันหลาย ๆ order ให้เลือก tick จาก ข้างหน้า order ที่ต้องการยกเลิก และกด **Cancel Cond. Order**
- หากต้องการ Cancel Conditional Order ทั้งหมดในครั้งเดียวสามารถกดเลือกที่ ตรงบรรทัดบนสุดข้างหน้าคำว่า "Symbol" และกด **Cancel Cond. Order**
- กดปุ่ม **Refresh** เพื่อทำการดึงข้อมูล/สถานะล่าสุดขึ้นมาแสดง

ข้อควรระวังก่อนใช้ SETTRADE Conditional Order

- 🔔 สามารถตั้ง Conditional Order ได้เฉพาะกับหลักทรัพย์บนกระดานหลัก (Main Board) เท่านั้น (ทั้ง SET และ MAI) ไม่สามารถตั้ง Conditional Order กับหุ้นบนกระดานต่างประเทศ Foreign (-F, -Q) ได้
- 🔔 Investor **สามารถมี Conditional Order ที่ยังไม่ถูก Activate ได้ไม่เกิน 10 Conditional Orders ต่อ User** (หากตั้งเกินจะพบ error และไม่สามารถตั้งใหม่ได้จนกว่าจะ cancel order ก่อนหน้าไป หรือ order ก่อนหน้าถูก Activated หรือ Expired ไป)
- 🔔 ไม่สามารถตั้ง Conditional Order ที่มีรายละเอียดซ้ำกันกับ Conditional Order ที่ตั้งไว้ก่อนหน้าและรอ trigger อยู่ได้
- 🔔 สำหรับ User เดียวกันจะ**สามารถตั้ง Conditional Order ของ Symbol เดียวกันได้สูงสุด 4 orders** ที่รอ activate อยู่โดยมีกฎดังนี้
 - (1) ตั้ง Stop Order แบบ Last Price \geq ได้ 1 order
 - (2) ตั้ง Stop Order แบบ Last Price \leq ได้ 1 order

*** โดยทั้ง 2 orders นี้ต้องไม่ใช่ trigger price เดียวกัน และ trigger price ของ order (1) ตั้งมากกว่า order (2) เสมอ เพื่อป้องกันการ Activate 2 เงื่อนไขพร้อมกัน

 - (3) Trailing Buy ได้ 1 Order
 - (4) Trailing Sell ได้ 1 Order
- 🔔 ไม่สามารถตั้ง Conditional Order สำหรับ Odd Lot ได้
- 🔔 หากต้องการส่งคำสั่งซื้อขายแบบ Market Price จะอนุญาตให้ส่งแบบ “MP-MTL” เท่านั้น
- 🔔 Conditional Order ที่ยังไม่ถูก Activate จะเก็บเป็นเวลาไม่เกิน 120 วัน ขึ้นอยู่กับ Validity ของ Order นั้น ๆ
- 🔔 ราคาของ Conditional Order จะถูกตรวจสอบคำสั่งที่ไม่เหมาะสมดังนี้
 - ✧ Stop Order : Trigger Price และ Order Price ต้องไม่เกิน ± 3 spreads และหาก Stock มี Price ต่ำกว่า 1 บาท จะไม่อนุญาตให้ส่งแบบ Limit โดยจะอนุญาตให้ส่งเฉพาะ “MP-MTL” เท่านั้น
 - ✧ Trailing Stop : อนุญาตให้ส่งแบบ “MP-MTL” เท่านั้น
- 🔔 Volume / Value ต่อคำสั่ง จะถูกตรวจสอบคำสั่งที่ไม่เหมาะสมดังนี้
 - ✧ ต้องไม่เกิน 1 ล้านหุ้น และไม่เกิน 10% ของปริมาณเฉลี่ย 5 วันทำการย้อนหลัง และไม่เกิน 10 ล้านบาท
 - ✧ MP-MTL จะคิด Value จากราคา Ceiling ทั้ง Buy และ Sell
- 🔔 ระบบจะใช้ Trigger Price เป็นราคา Last (Matched Price) เท่านั้น หากหลักทรัพย์ที่ไม่มีสภาพคล่องจะไม่มีราคา Last ให้ trigger ดังนั้น Conditional Order ที่ตั้งไว้ก็จะไม่ถูก trigger เข้าตลาดฯ
- 🔔 Conditional Order ที่ตั้งไว้จะถูกยกเลิกอัตโนมัติจากระบบหากเกิดกรณีดังนี้
 - ✧ หุ่นมีการเปลี่ยนชื่อ โดยระบบจะยกเลิก Conditional Order ที่มี symbol นั้นตอนสิ้นวันก่อนวันที่มีผลการเปลี่ยนชื่อ
 - ✧ หุ่นที่ตั้งไว้มี Corporate Action โดยระบบจะยกเลิก Conditional Order นั้นตอนสิ้นวันก่อนหุ่นนั้นขึ้นเครื่องหมาย หรือหากมีการเปลี่ยนแปลงราคาพาร์ จะยกเลิกตอนสิ้นวันก่อนวันที่มีผลจริง เพื่อลดผลกระทบจากราคาที่อาจจะเปลี่ยนแปลงไปจากผลประโยชน์ที่ได้รับ ทั้งนี้ผู้ใช้งานสามารถตั้ง Conditional Order ใหม่หลังจากที่ Order นั้นถูกยกเลิกไปแล้ว

Corporate Action	เครื่องหมาย
ผู้ซื้อหลักทรัพย์ไม่ได้สิทธิรับเงินปันผล	XD (Excluding Dividend)
ผู้ซื้อหลักทรัพย์ไม่ได้สิทธิจองซื้อหุ้นออกใหม่	XR (Excluding Right)
ผู้ซื้อหลักทรัพย์ไม่ได้สิทธิทุกประเภทที่บริษัทประกาศไว้ในคราวนั้น	XA (Excluding All)
ผู้ซื้อหลักทรัพย์ไม่ได้สิทธิรับใบสำคัญแสดงสิทธิที่จะซื้อหลักทรัพย์	XW (Excluding Warrant)
ผู้ซื้อหลักทรัพย์ไม่ได้สิทธิรับเงินคืนที่บริษัทประกาศจ่ายคืนในคราวนั้น	XP (Excluding Principal)
ผู้ซื้อหลักทรัพย์ไม่มีสิทธิในการรับเงินคืนจากการลดทุน	XN (Excluding Short-term Warrant)
ผู้ซื้อหลักทรัพย์ไม่ได้สิทธิรับใบสำคัญแสดงสิทธิในการซื้อหุ้นเพิ่มทุนที่โอนสิทธิได้	XT (Excluding Transferable Subscription Right)
ผู้ซื้อหลักทรัพย์ไม่ได้สิทธิรับดอกเบี้ย	XI (Excluding Interest)
ผู้ซื้อหลักทรัพย์ไม่ได้สิทธิจองซื้อหุ้นออกใหม่ในกรณีต่อไป	XB (Excluding Other Benefit)
การเปลี่ยนแปลงราคาพาร์	-

ทั้งนี้หากมีการยกเลิก Conditional Order จากระบบจะมีการส่ง Notifications ผ่านช่องทาง Mobile แบบ real-time และอีเมลล์แจ้งผู้ใช้งาน (Investor) ณ ตอนสิ้นวันด้วย

การแจ้งเตือนจากระบบ Settrade Conditional Order

ผู้ใช้งาน (Investor) ควรมีอีเมลล์อยู่ในระบบ Settrade เพื่อที่ระบบจะจัดส่ง Notifications ผ่านช่องทาง Mobile และอีเมลล์แจ้งผู้ใช้งาน สำหรับเหตุการณ์ต่อไปนี้

- กรณีที่ระบบ Settrade Conditional Order มีปัญหา จะมีการส่งการแจ้งเตือนออกไปทันทีที่ผ่านอีเมลล์ถึงผู้ใช้งานที่มี Conditional Order รอ trigger อยู่ในระบบ
- กรณี Conditional Order ได้รับการ Activated, Expired หรือ Cancelled ระบบจะส่ง Notifications ผ่านช่องทาง Mobile แบบ real-time และอีเมลล์แจ้งเตือน ณ สิ้นวันทำการ
- กรณีที่ระบบทำการยกเลิก Conditional Order ให้โดยอัตโนมัติจากกรณี Corporate Action และการเปลี่ยนแปลงชื่อย่อหลักทรัพย์ ดังที่กล่าวไปแล้วข้างต้น โดยระบบจะส่ง Notifications ผ่านช่องทาง Mobile แบบ real-time และอีเมลล์แจ้งเตือน ณ สิ้นวันทำการ

ตัวอย่าง Notifications

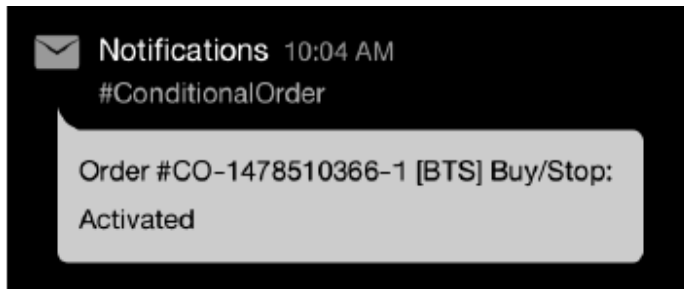

ตัวอย่างอีเมล

Subject: Alert from Settrade Conditional Order System: [Order No. CO-1234567890-1]

Dear X, X, X,

Your Conditional Order [Order No. CO-1234567890-1] was **activated** as following details;

Enter ID	Account	Conditional Order No	Symbol	Entry Date	Entry Time	Cond. Type	Side	Price	Volume	Trigger Cond.	Trigger Price	Valid Till	Status
	hot	CO-1234567890-1	PTT	29/02/2016	18:40:14	Trailing Stop	Buy	1,000.00	2,000	Trailing Stop Buy	10.00%	29/02/2016	Activated

This automatic alert enhances security by notifying you every time your conditional order status has changed. If you did not sent the conditional order above, please contact your broker immediately.

Faithfully yours, Settrade.com Co.,Ltd.

This email is auto-generated. Please do not reply. If you have further enquiries, please contact your broker.

เรียน X, X, X,

ขอเรียนให้ทราบว่า รายการซื้อขายแบบมีเงื่อนไข [Order No. CO-1234567890-1] ได้ถูก **เปิดใช้งาน** โดยมีรายละเอียดดังนี้

Enter ID	Account	Conditional Order No	Symbol	Entry Date	Entry Time	Cond. Type	Side	Price	Volume	Trigger Cond.	Trigger Price	Valid Till	Status
	hot	CO-1234567890-1	PTT	29/02/2016	18:40:14	Trailing Stop	Buy	1,000.00	2,000	Trailing Stop Buy	10.00%	29/02/2016	Activated

บริการอัตโนมัติเป็นการเพิ่มการป้องกันและแจ้งเตือนเกี่ยวกับรายการซื้อขายแบบมีเงื่อนไขที่มีการเปลี่ยนแปลงสถานะ หากท่านไม่ได้ทำการส่งคำสั่งซื้อขายแบบมีเงื่อนไขข้างต้น กรุณาติดต่อโบรกเกอร์ทันที

ขอแสดงความนับถือ บริษัท เซ็ทเทรด ดอท คอม จำกัด

อีเมลฉบับนี้เป็นที่แจ้งข้อมูลจากระบบอัตโนมัติ กรุณาอย่าตอบกลับ หากท่านมีข้อสงสัยหรือต้องการสอบถามรายละเอียดเพิ่มเติม กรุณาติดต่อโบรกเกอร์ทันที

ตัวอย่างการแสดงผล Error หากผู้ใช้ตั้ง Conditional Order ไม่ตรงตามการตรวจสอบขั้นต่ำของระบบ

1. หากสั่ง Conditional Order ที่มี Trigger Price และ Order Price เกินกว่า ± 3 spreads

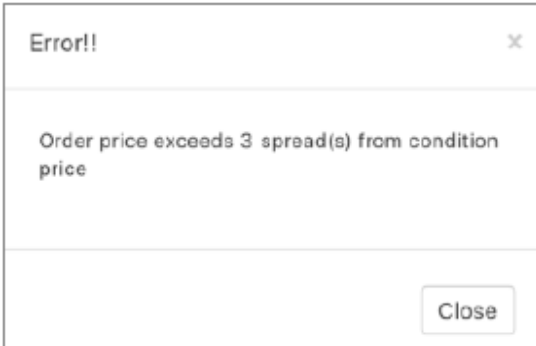

2. หากสั่ง Conditional Order ที่มี Volume เกินกว่า 1 ล้านหุ้นต่อคำสั่ง



3. หากสั่ง Conditional Order ที่มี Volume เกินกว่า 10% ของปริมาณเฉลี่ย 5 วันย้อนหลัง

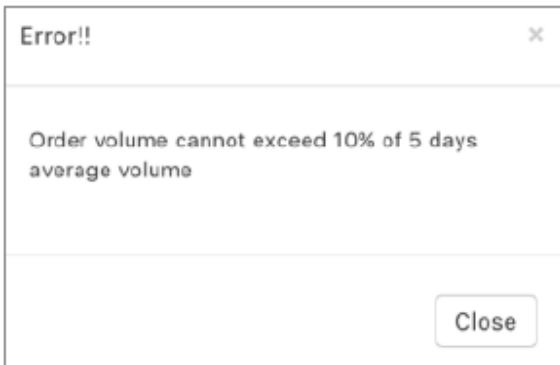

4. หากสั่ง Conditional Order ที่มี Value เกินกว่า 10 ล้านบาทต่อคำสั่ง

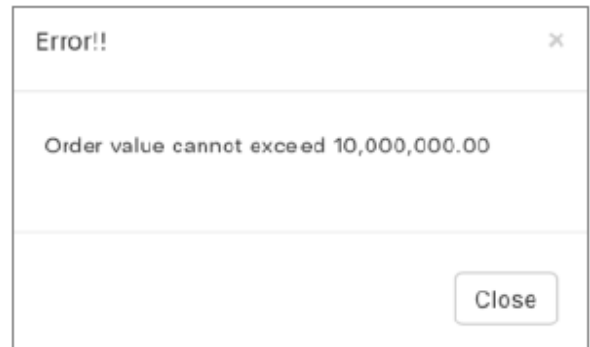

5. หากสั่ง Conditional Order ของ Symbol เดียวกันที่เคยตั้งไว้แล้ว และกำลังรอ trigger

5.1 กรณีเคยตั้ง Stop Order เงื่อนไข "Last Price >=" ไว้แล้ว

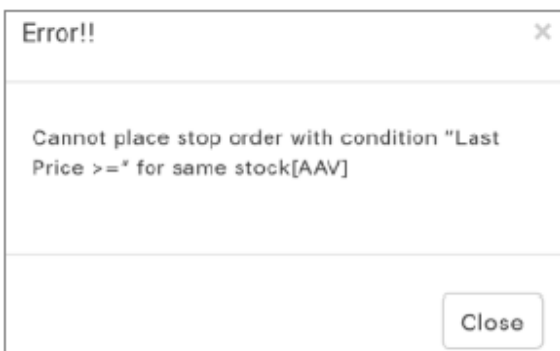

5.2 กรณีเคยตั้ง Stop Order เงื่อนไข "Last Price <=" ไว้แล้ว

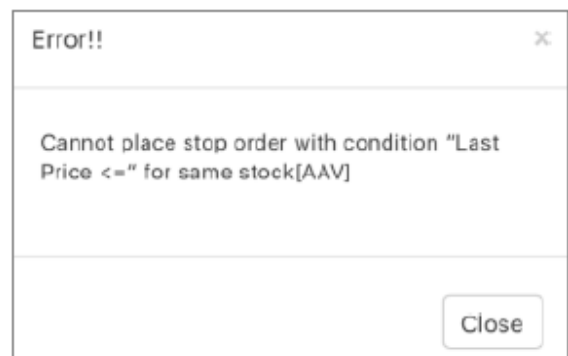

5.3 กรณีที่ตั้ง Stop Order ถ้าเคยตั้ง “Last Price >=” ไว้แล้วซึ่งรอ Activate อยู่ และต้องการจะตั้ง Stop Order แบบ “Last Price <=” เพิ่ม แต่ใส่ Trigger Price ของ “Last Price <=” มากกว่า Trigger Price ของ “Last Price >=” ซึ่งเป็น order ก่อนหน้า (สำหรับการส่งแบบ Limit Price)

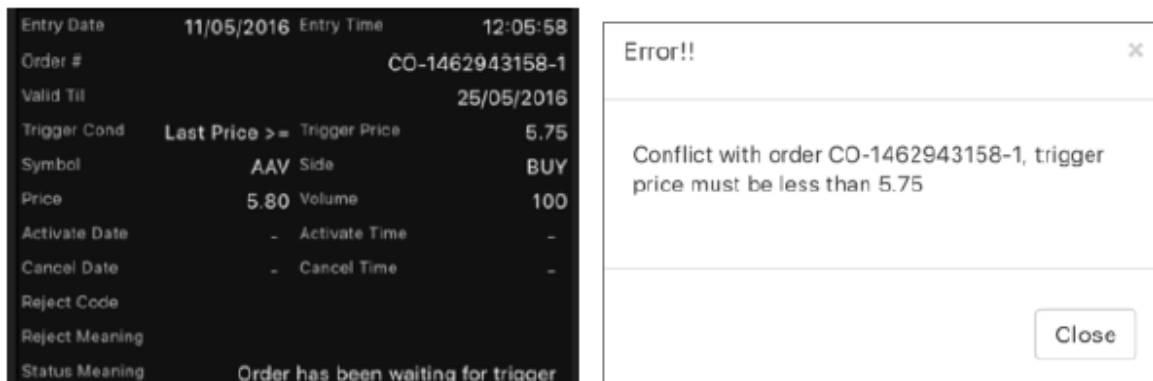

5.4 กรณีที่ตั้ง Stop Order ถ้าเคยตั้ง “Last Price <=” ไว้แล้วซึ่งรอ Activate อยู่ และต้องการจะตั้ง Stop Order แบบ “Last Price >=” เพิ่ม แต่ใส่ Trigger Price ของ “Last Price >=” น้อยกว่า Trigger Price ของ “Last Price <=” ซึ่งเป็น Order ก่อนหน้า (สำหรับการส่งแบบ Limit Price)

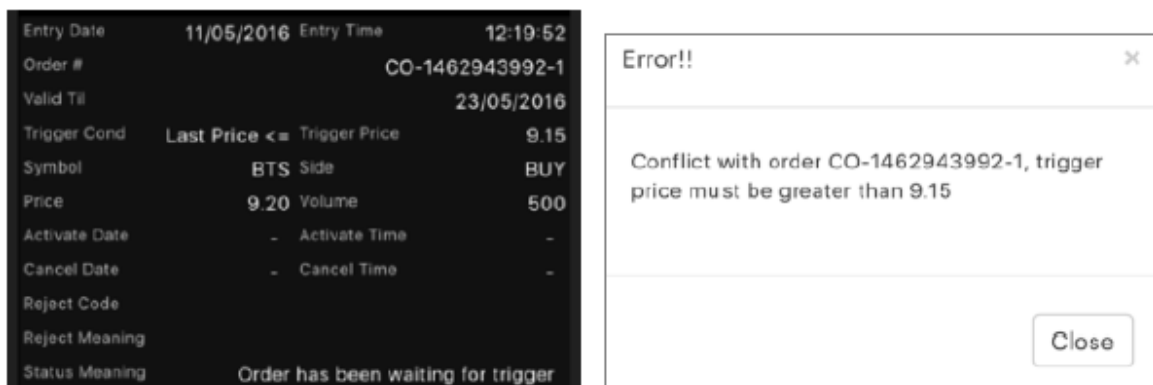

5.5 กรณีที่ตั้ง Trailing Buy Order ไว้แล้ว

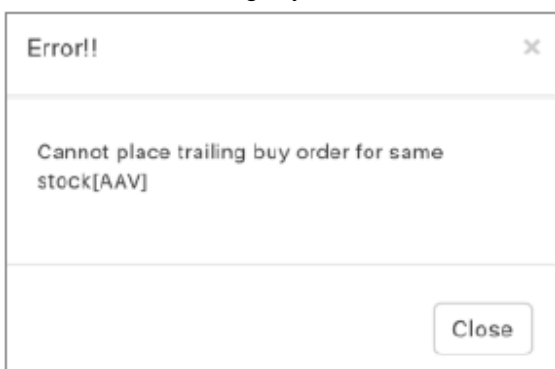

5.6 กรณีที่ตั้ง Trailing Sell Order ไว้แล้ว

